PRORAM

DIGI

Configuration de la balance
DIGI SM-100

Configuration Côté balance :

1- Allumer la Balance en appuyant sur le bouton power sur le dessous gauche de la balance puis sur

2- Passer en Z-MODE avec

3- Maintenir →0← et appuyer sur 0 4 1 6

4- Régler la première partie de l'adresse IP de votre balance exemple : 192.168.0.0 puis appuyer sur PLU

5- Maintenir →0← et appuyer sur 1 4 1

6- Appuyer sur 4 9 × puis choisir Mode 2 en appuyant sur 2 pour activer la carte Ethernet ensuite appuyer sur *

7- appuyer sur 1 3 5 × pour régler la partie variable de votre adresse IP exemple : 034 pour obtenir 192.168.0.34 puis appuyer sur *

8- puis appuyer sur PLU et redémarrer la machine

Configuration Côté Logiciel :

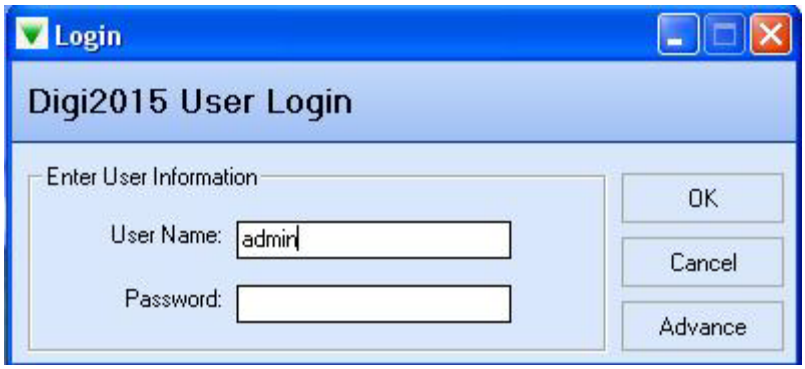

- Lancer l'application **Digi 2015**
- Entrez **admin** à **User** et laissez **Password** vide puis validez

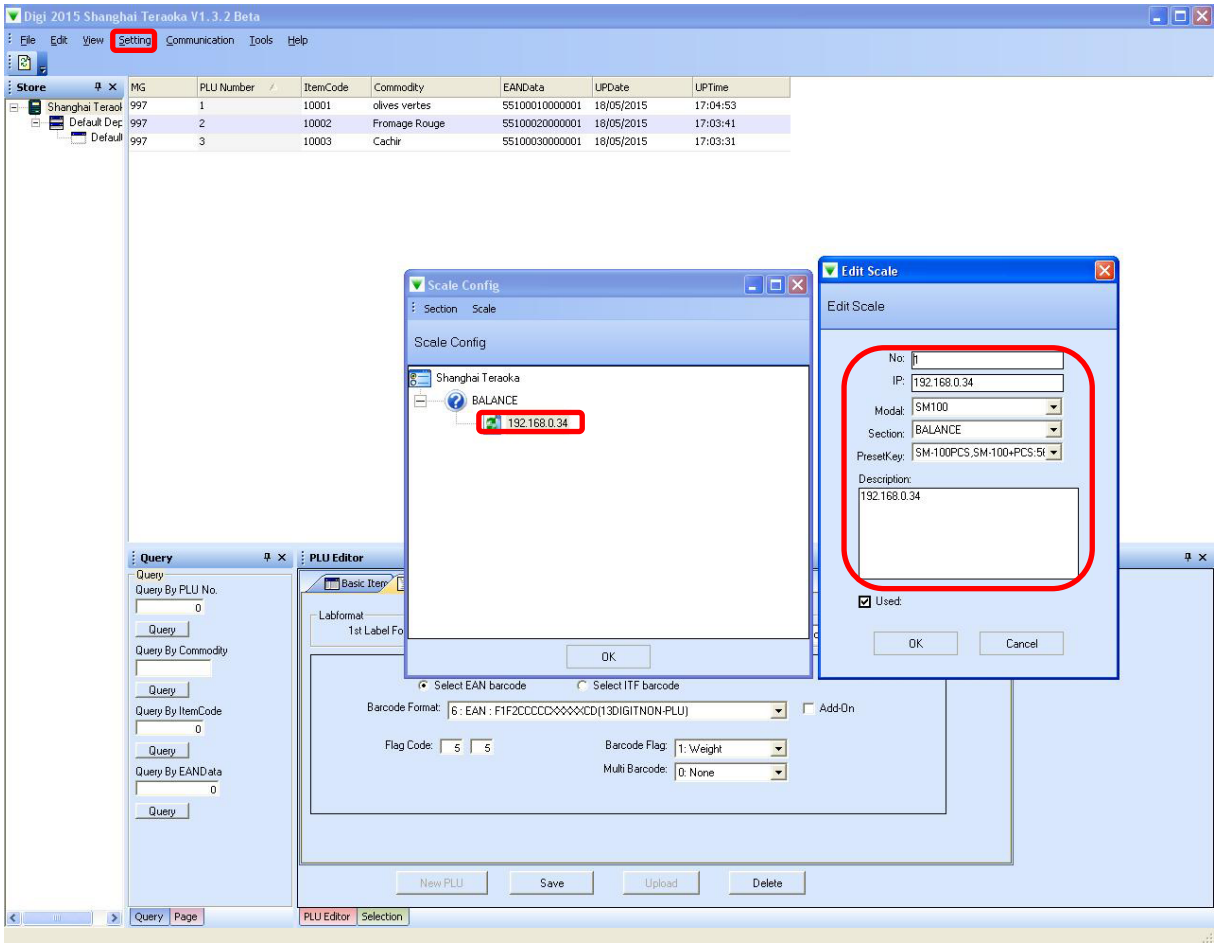

- Aller sur **setting** puis sur **scale config** pour ajouter une balance
- Entrez l’adresse ip de votre balance et validez

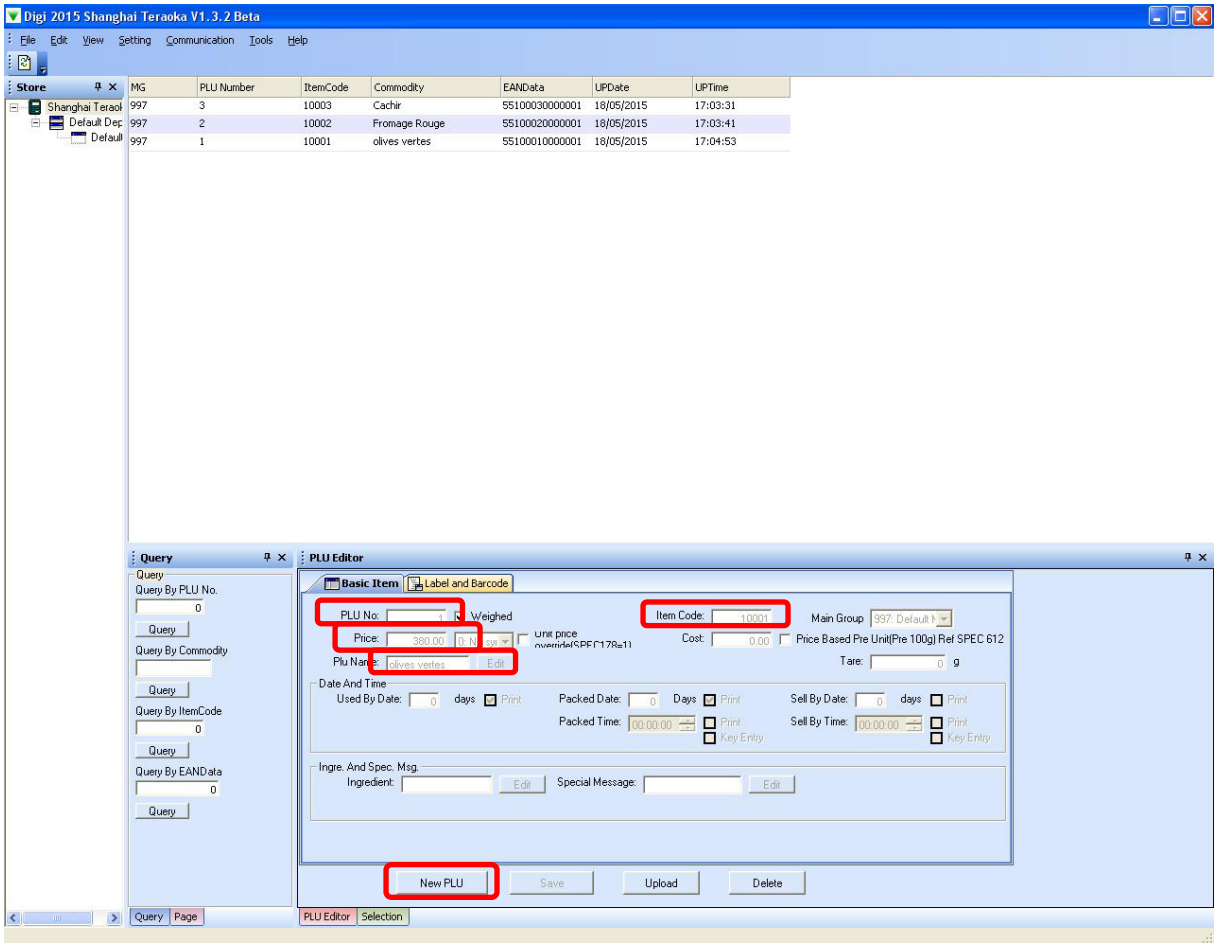

- Ajouter des PLU en allant sur N**ew PLU**
- Sur **Basic setting** Entrez le numéro du Plu a **PLU N0**, le code PLU a **Item code** et le prix a **Price** et nom a **PLU Name** de votre produit

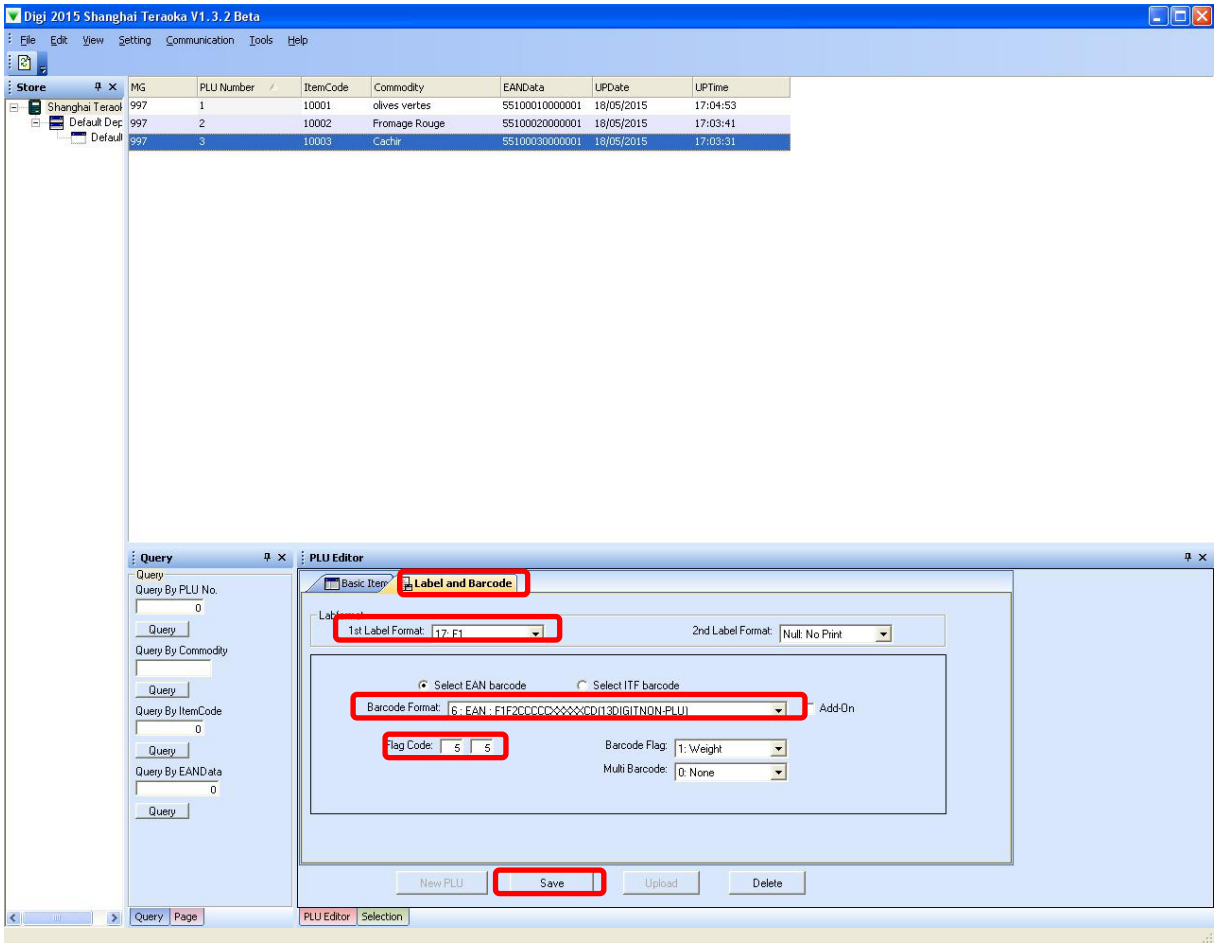

- Sur **Label and Barcode** choisir **17 : F1** pour **1st label format** et la position **6** pour **barcode format.**
- Entrez votre code de département a **Flag code** Ex : 55
- Puis validez votre saisie en appuyant sur **Save**.

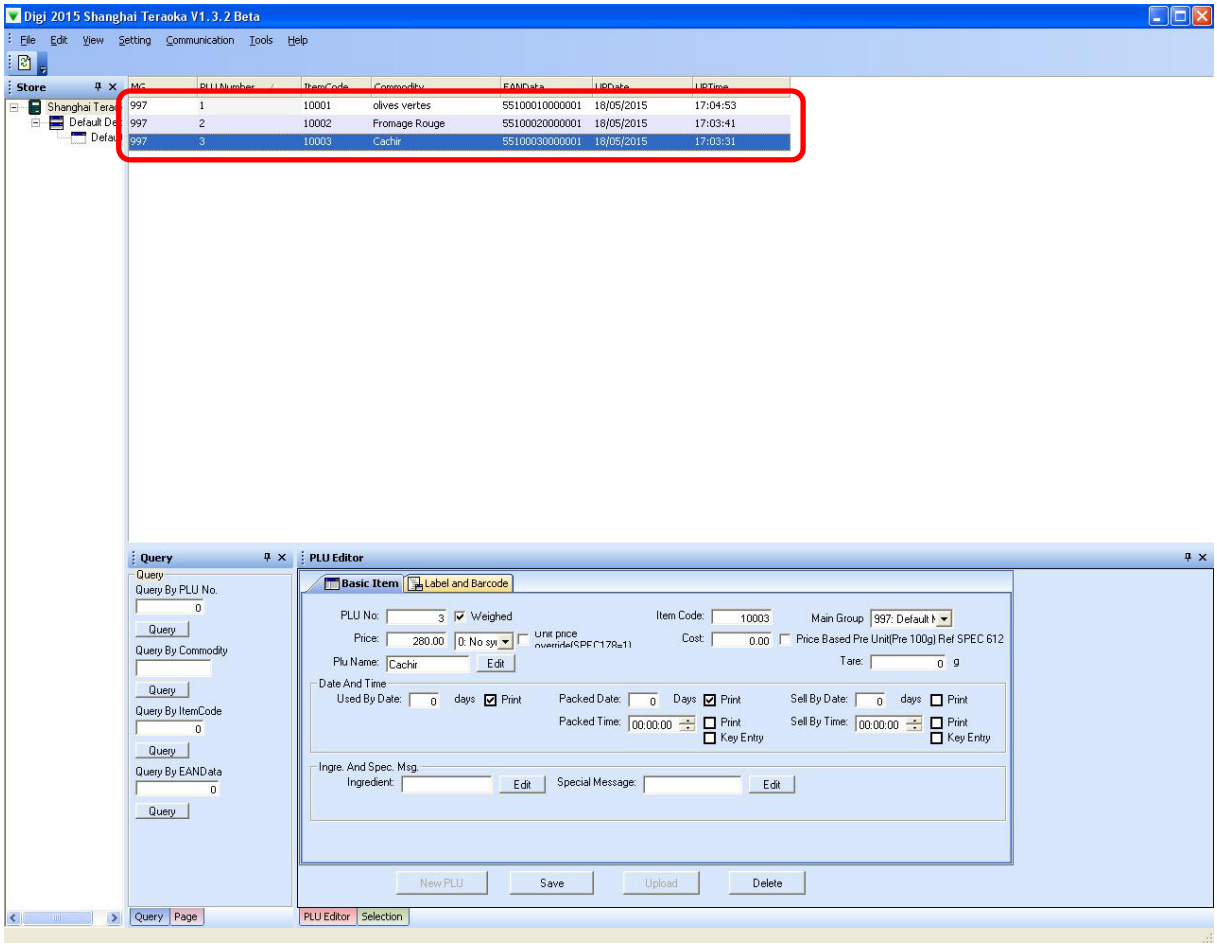

- Faire la même chose pour tous les **PLU** que vous avez à saisir

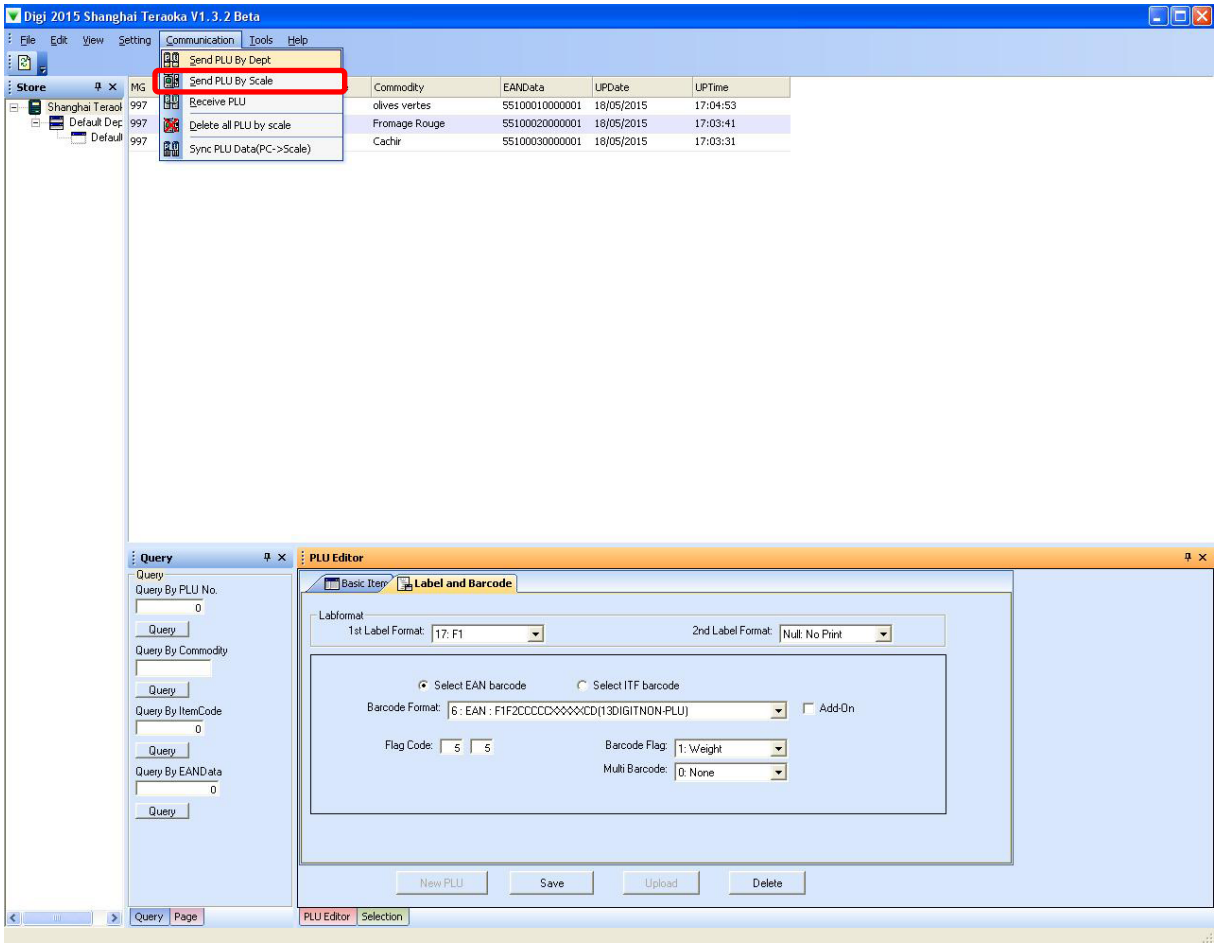

- Envoyer les PLU vers la balance en choisissant **Communication** puis **Send PLU by Scale**

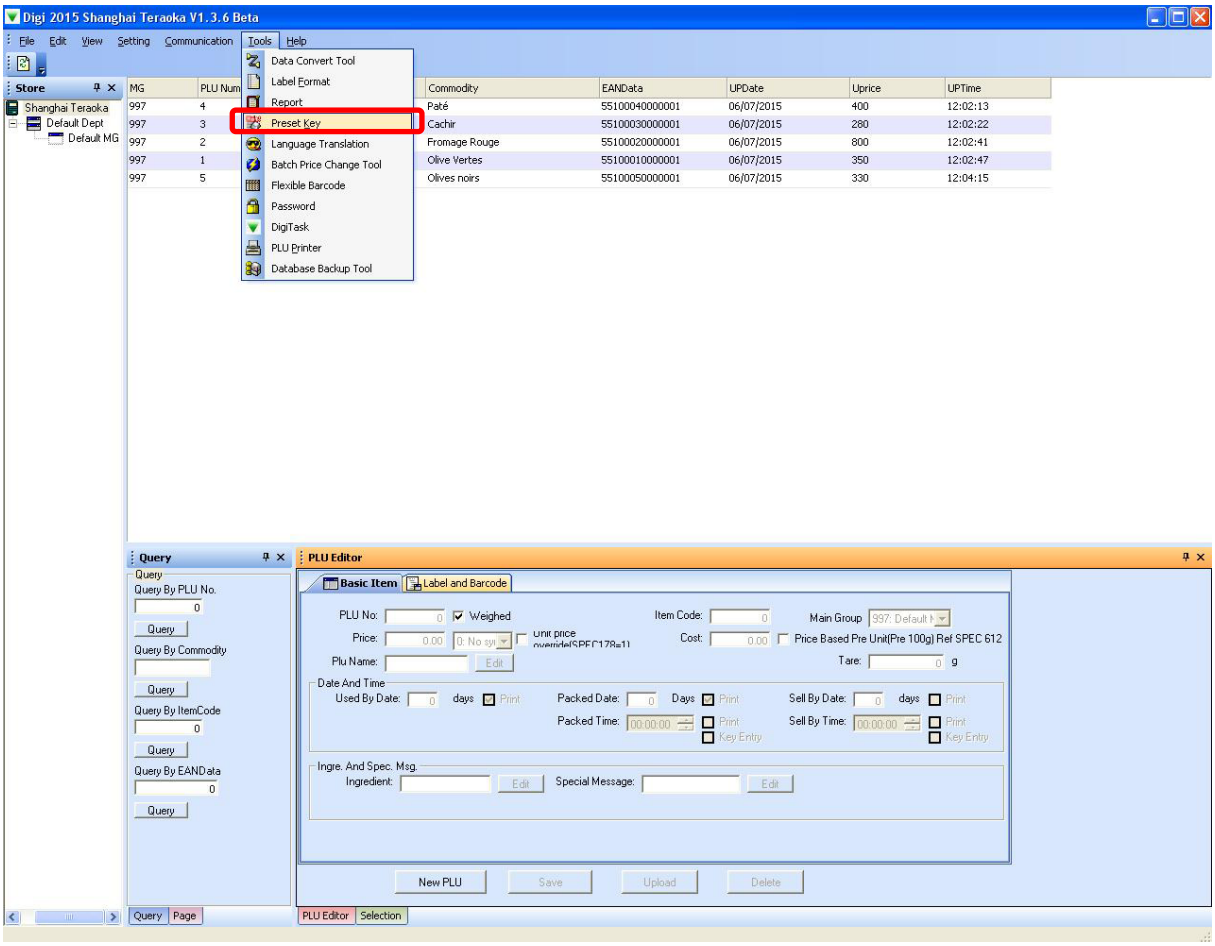

- Pour créer les raccourcis clavier il faut aller sur **Tools** puis **preset keys**

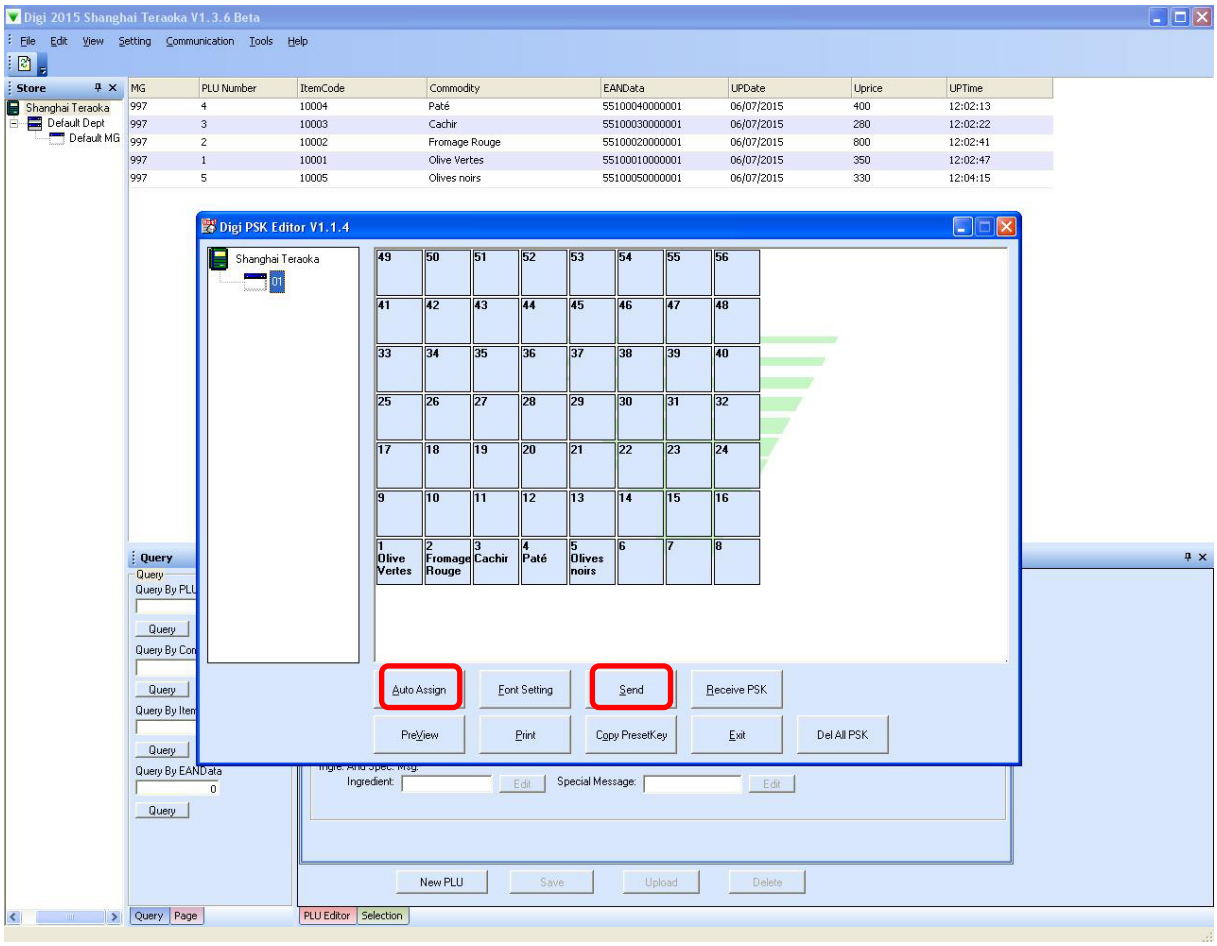

- Dans la fenêtre qui s’ouvre choisir **Auto-Assign** puis **Send** pour envoyer tous les raccourcis clavier vers votre balance

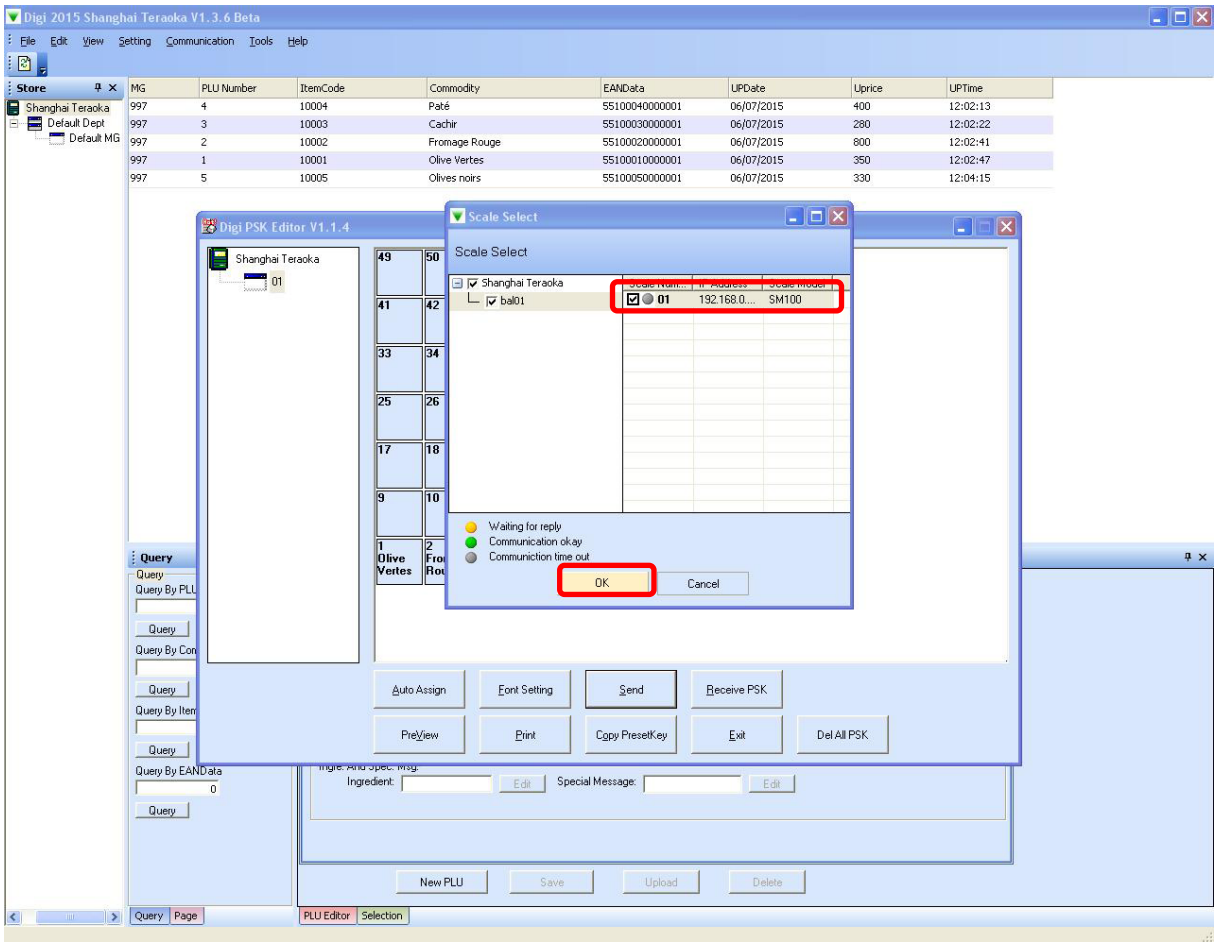

- Sélectionnez la balance puis validez en appuyant sur **ok**

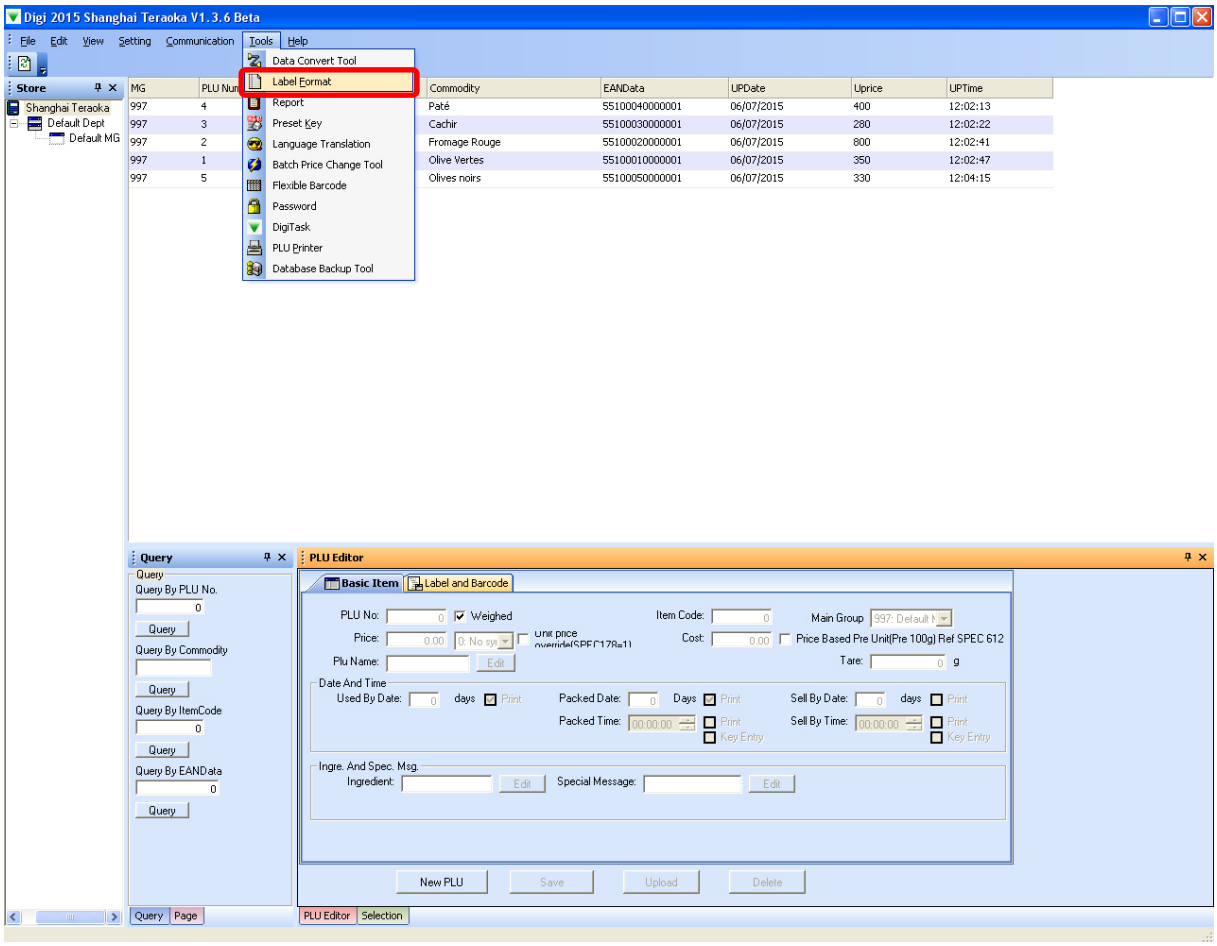

- Pour créer les étiquettes imprimables il faut aller sur **Tools** puis **Label Format**

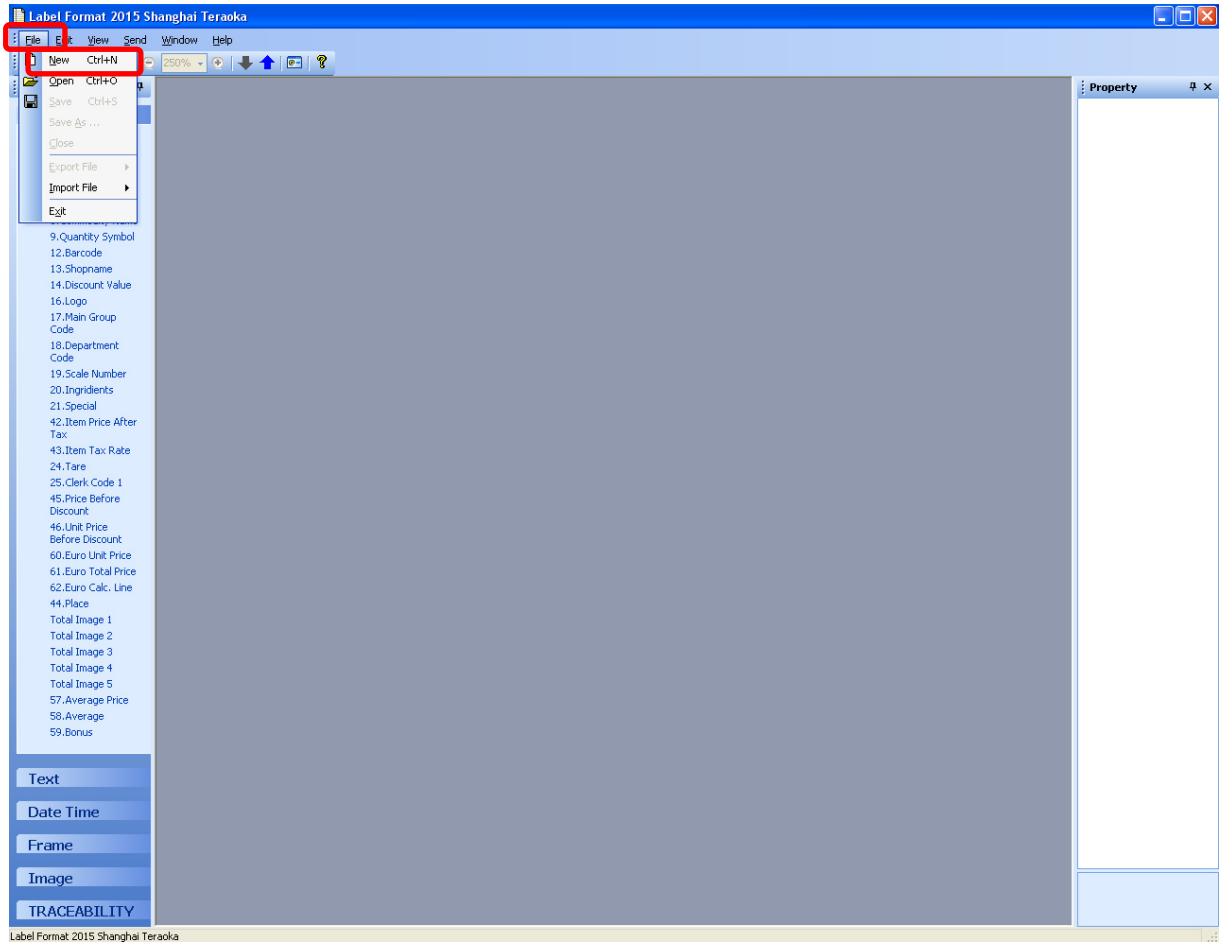

- Aller sur **File** puis **New**

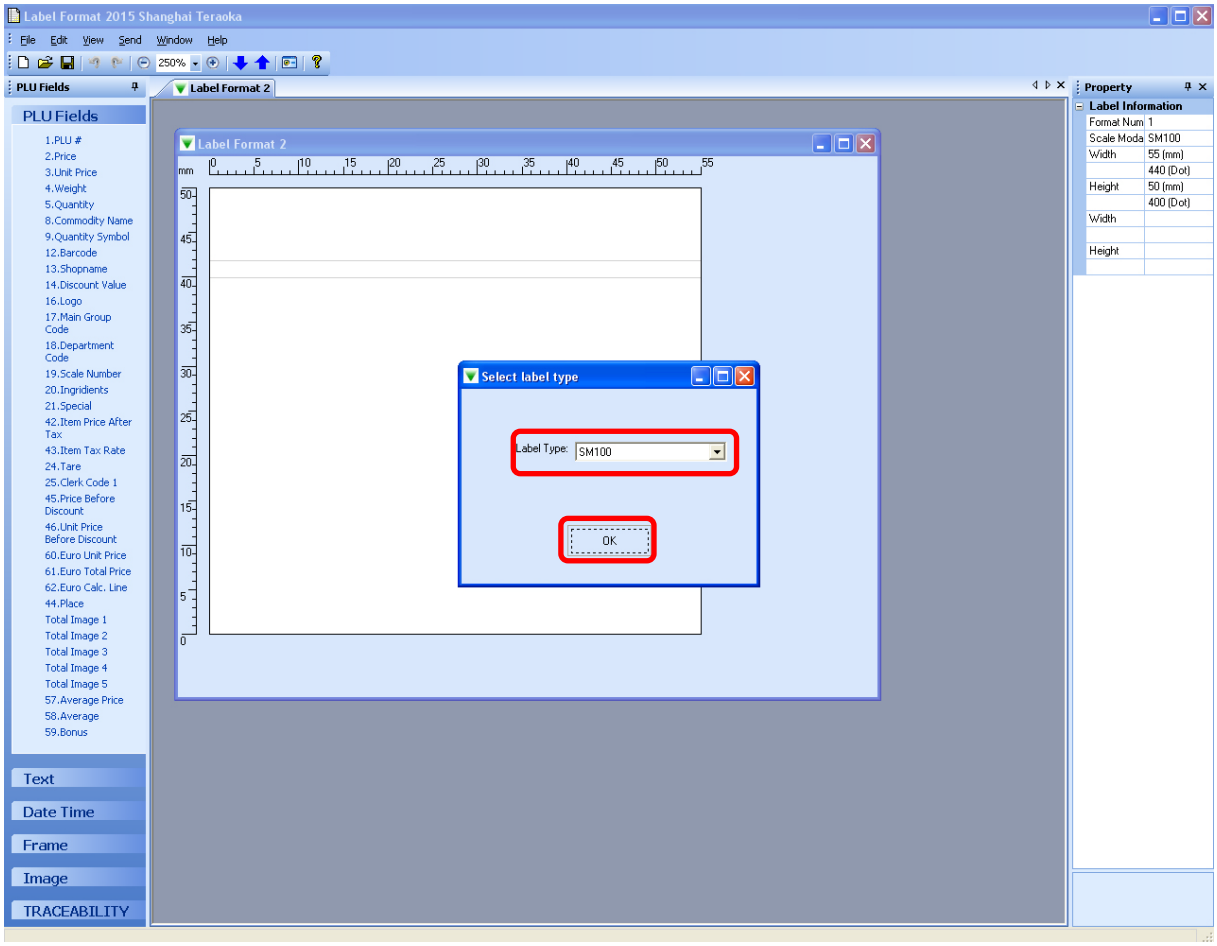

- Choisir **SM 100** puis **ok**

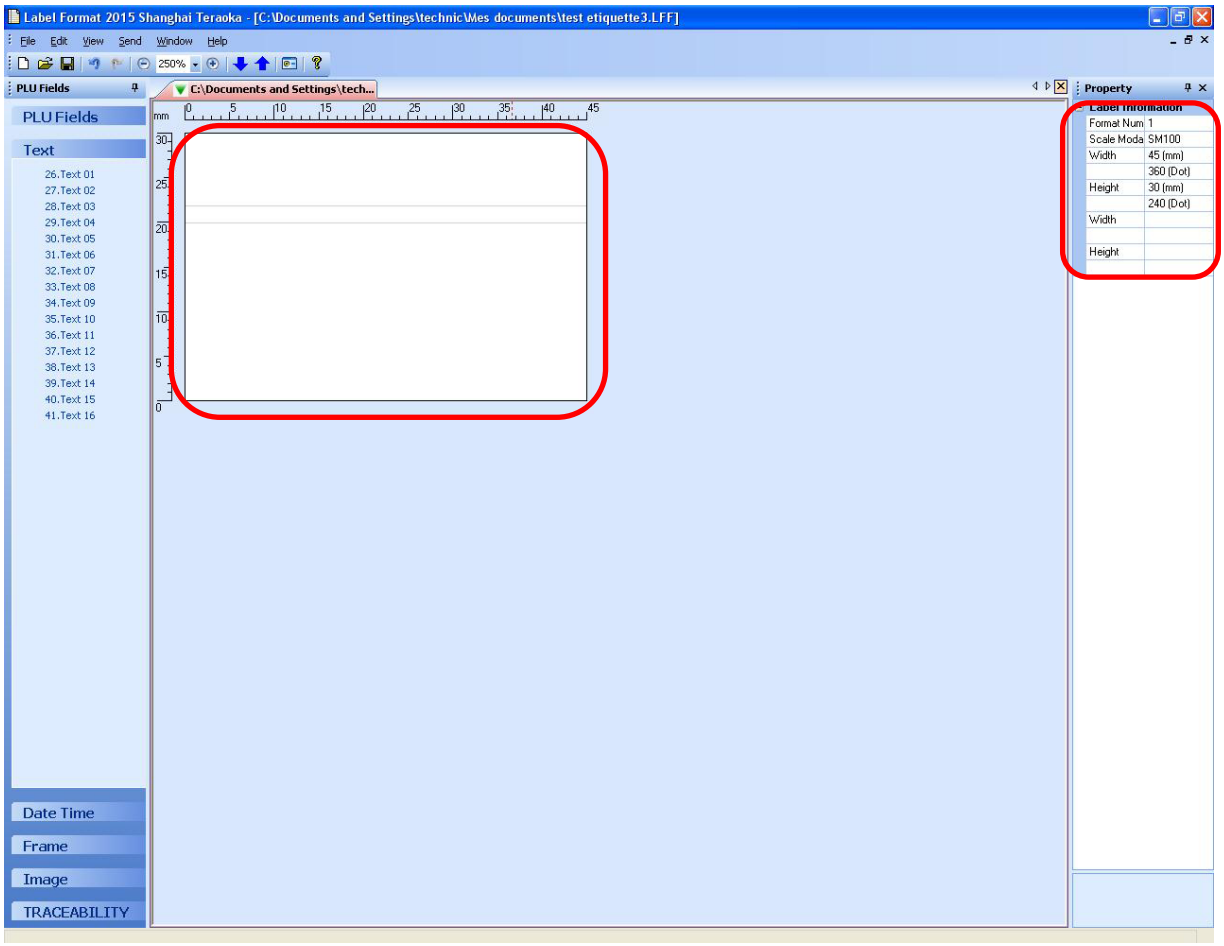

- réglez la taille de votre étiquette sur le panneau **Property**
- veillez a bien choisir **1** dans **format Num**

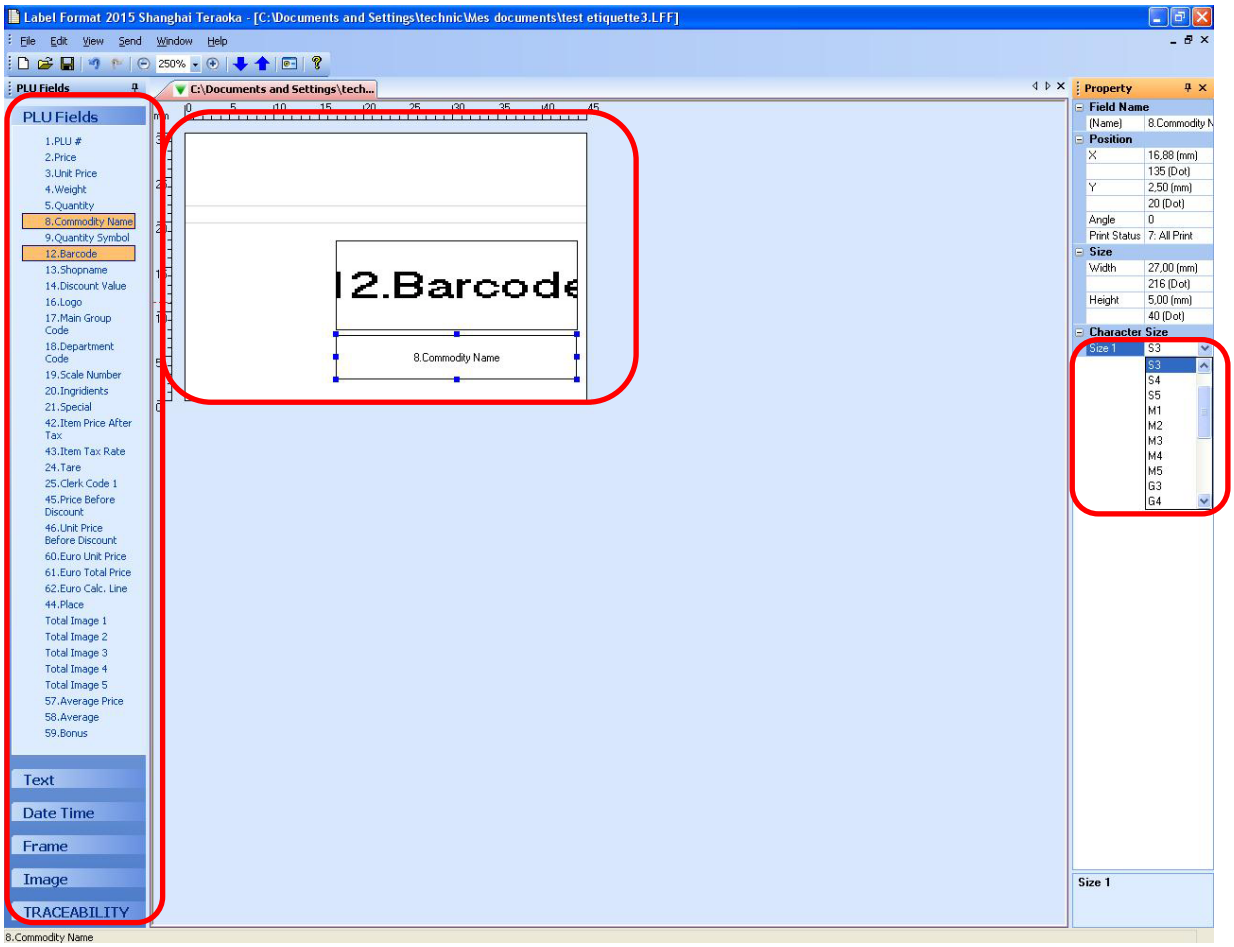

- Placez les différents éléments de votre étiquette

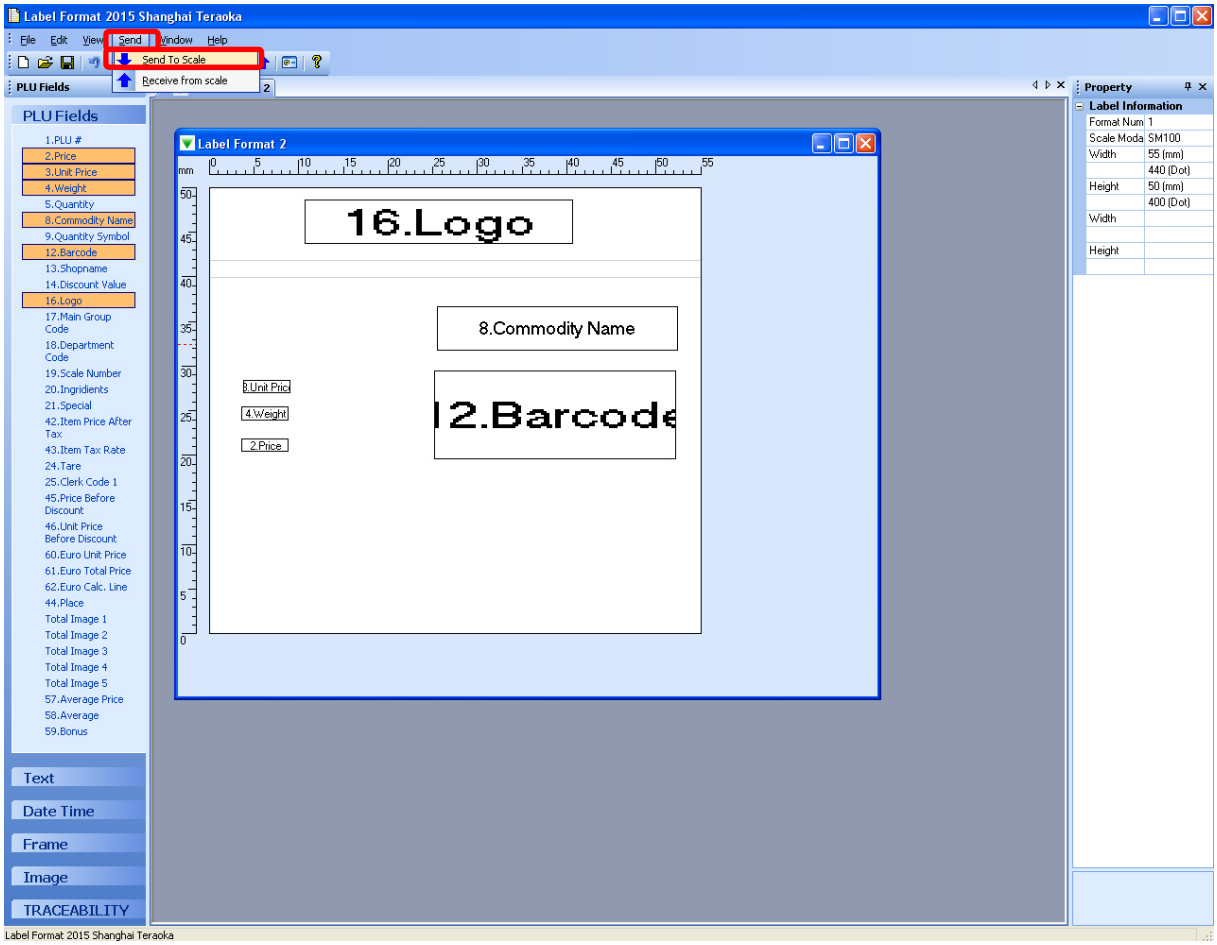

- Puis les envoyer en allant sur **Send** puis **Send to Scale**